L'hymne des Confesseurs.

Iste confessor.
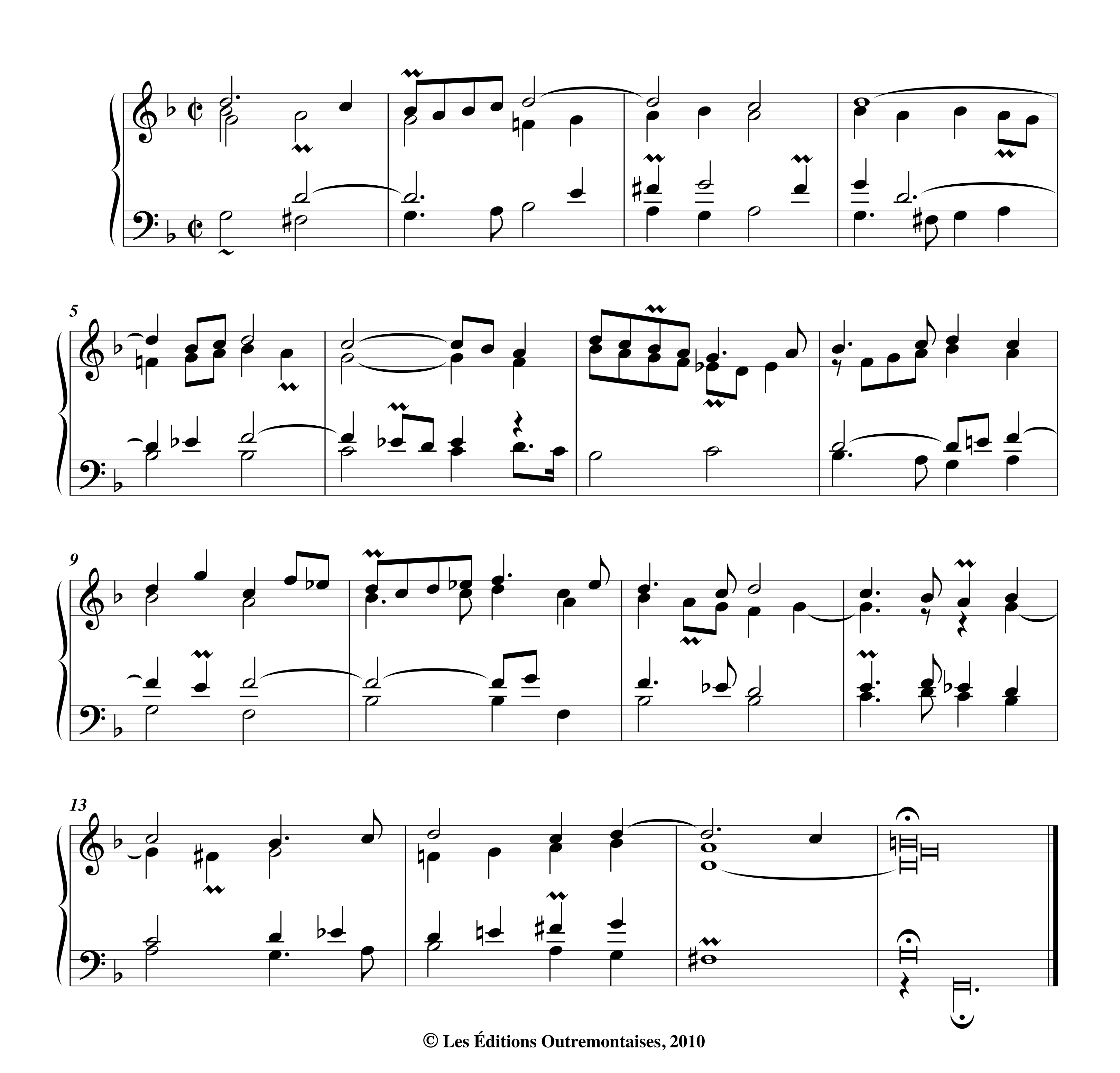


Fugue sur le sujet de l'hymne précédente, et en Récit de Cromhorne.
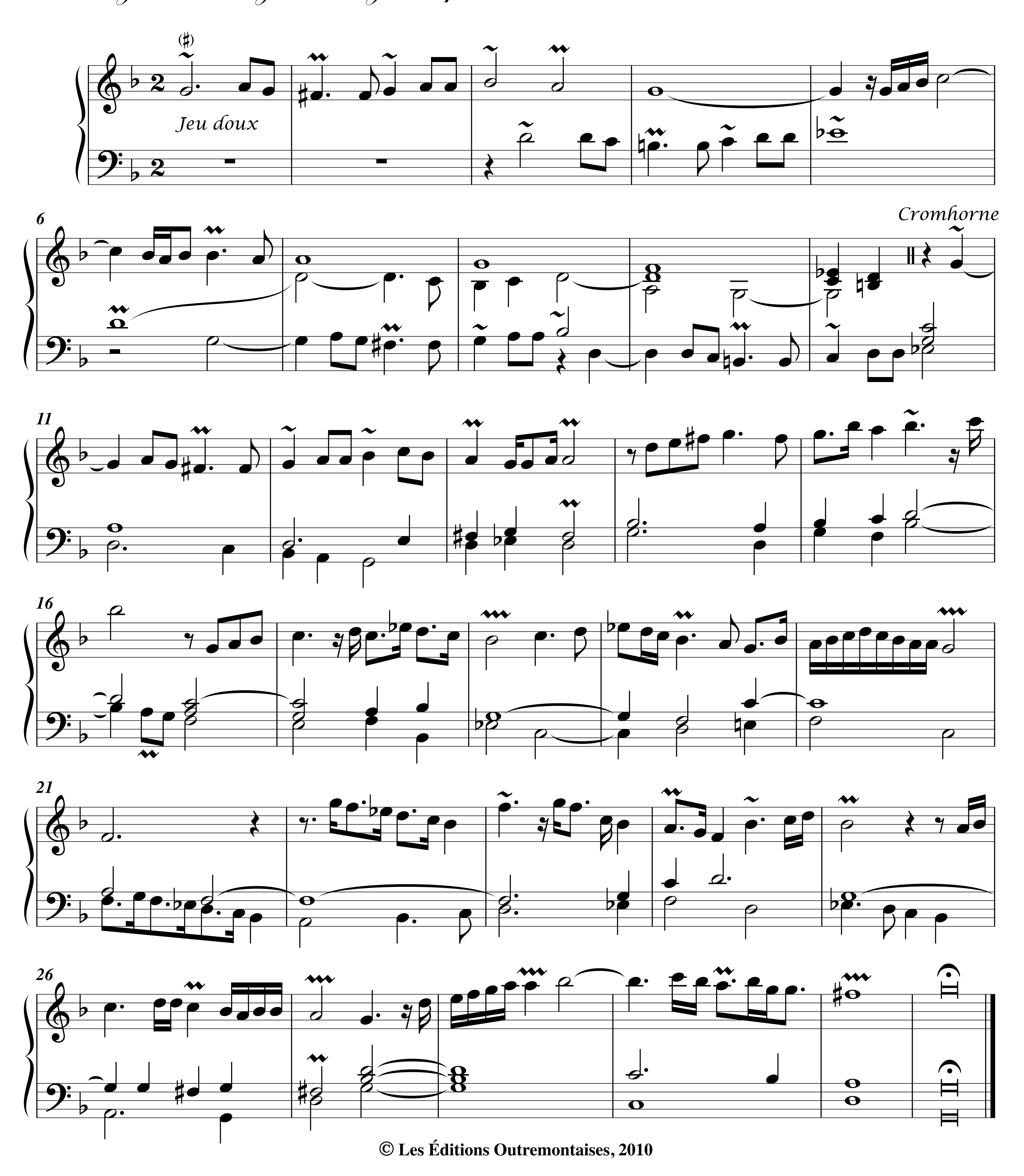

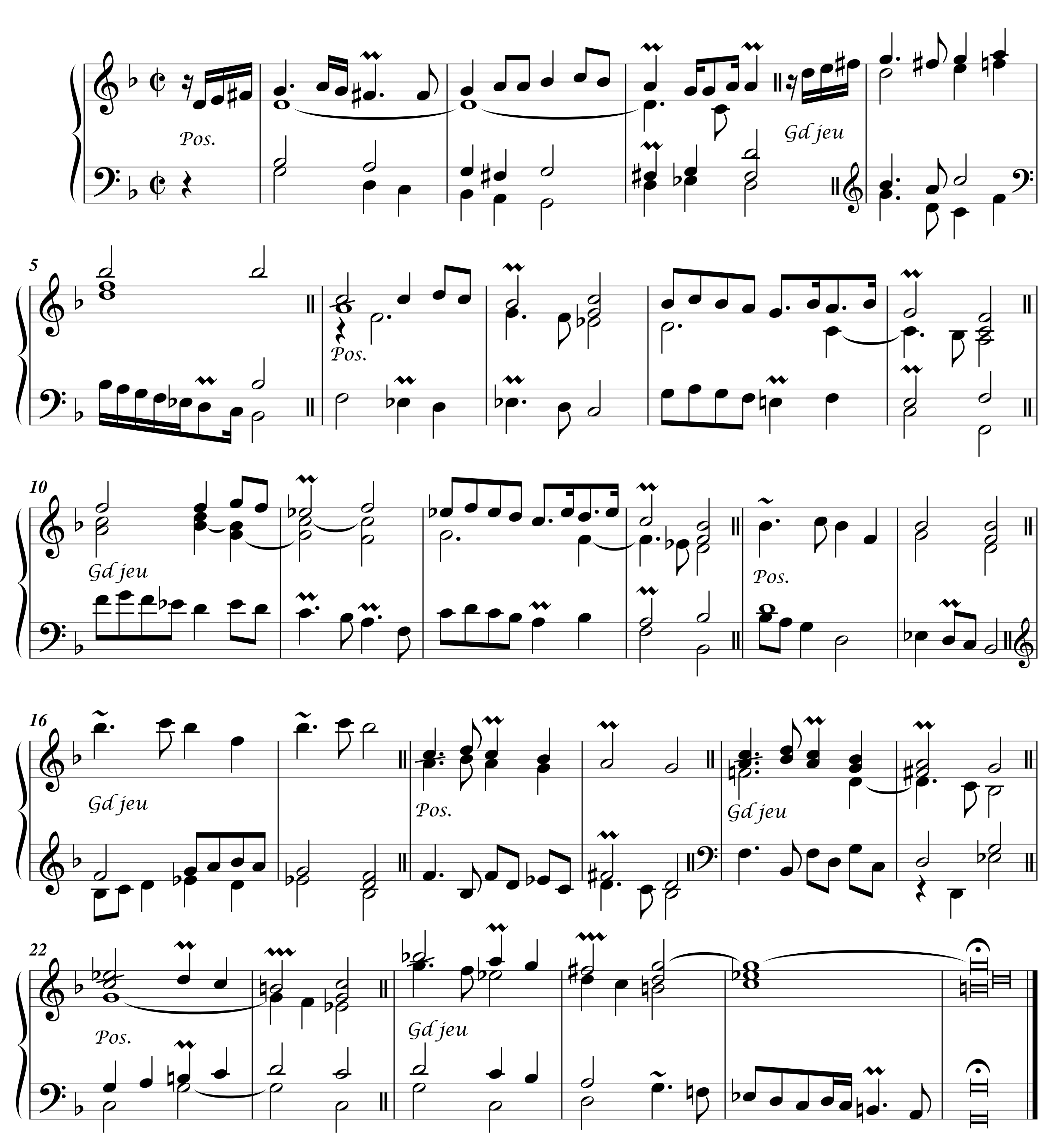
3. Couplet à 2 Chœurs.

